

Pour toute information

Contactez nous au 06.44.16.03.58

resiste@chu-dijon.fr

- ✦ Si vous avez subi une hystérectomie totale, il n'est pas utile que vous réalisiez ce test
- ✦ Le résultat de votre auto-prélèvement vaginal vous sera envoyé par courrier, ainsi qu'à votre médecin traitant, ou au médecin de votre choix indiqué sur la fiche de renseignements.

Cet **AUTO -PRELEVEMENT** sert à détecter la présence de *papillomavirus*.

Les **PAPILLOMAVIRUS** ou HPV sont des virus et peuvent provoquer une infection pouvant conduire au développement de cellules anormales au niveau du col de l'utérus. En l'absence de traitement, ces infections peuvent parfois conduire au cancer du col de l'utérus.

RESULTAT NEGATIF

Aucun papillomavirus à haut risque n'a été détecté sur le prélèvement retourné.

Il est recommandé de poursuivre votre participation au dépistage organisé, en réalisant les prochains examens que votre Centre Régional de Coordination des Dépistages Organisés des cancers vous invitera à faire.

RESULTAT POSITIF

Cela ne signifie pas que vous avez un cancer mais qu'un papillomavirus à haut risque a été détecté sur le prélèvement retourné.

Il sera nécessaire de consulter un médecin et de faire pratiquer rapidement un frottis cervico-utérin afin de repérer l'éventuelles lésions du col de l'utérus

Notice de réalisation d'un auto-prélèvement vaginal

Information importante

Ne pratiquez pas cet auto-prélèvement pendant vos règles ou si vous êtes enceinte de plus de 6 mois

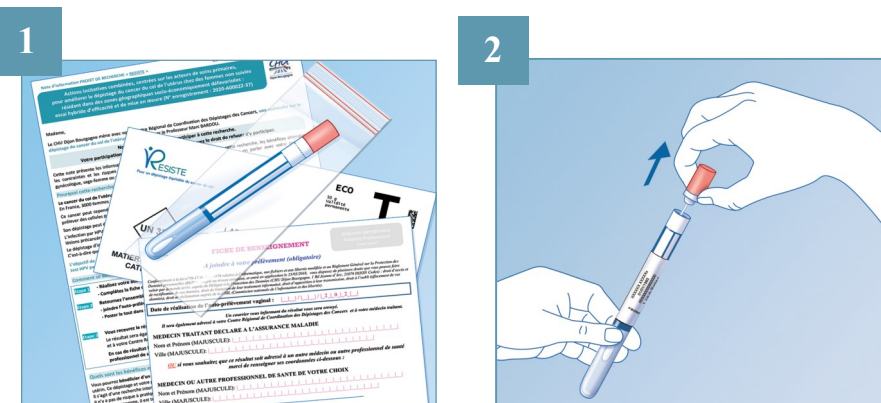

Composition du kit

- 1) Note d'information du projet de recherche RESISTE
- 2) Fiche de renseignements
- 3) Tube contenant le coton-tige
- 4) Pochette plastique
- 5) Enveloppe T (retour)

Ouvrez le tube

3

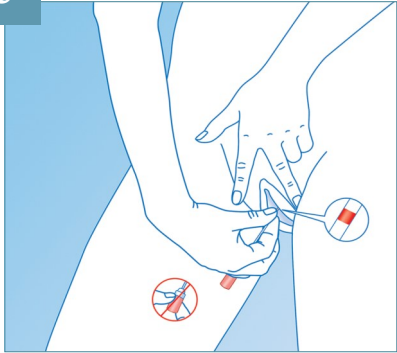

Introduisez le coton-tige dans votre vagin à une profondeur d'environ 5 cm

4

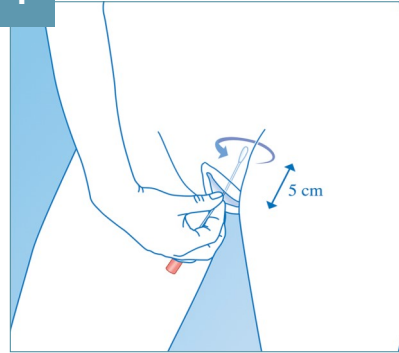

Tournez 3 fois le coton-tige dans votre vagin puis retirez le coton-tige

5

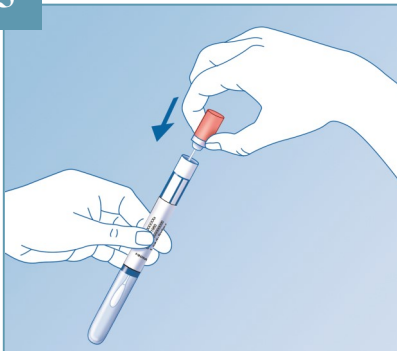

Remettez le coton-tige dans le tube

6

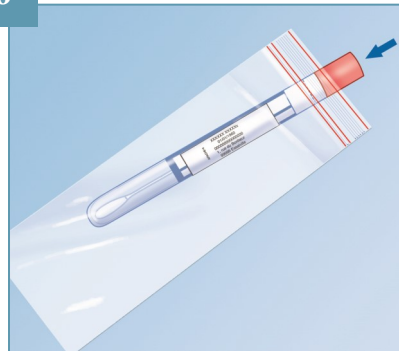

Placez le tube dans le sachet plastique, puis fermez le zip

7

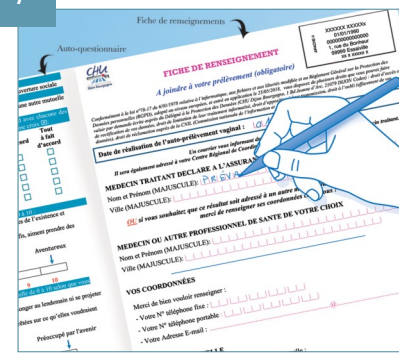

Complétez la fiche de renseignements Et L'auto-questionnaire

8

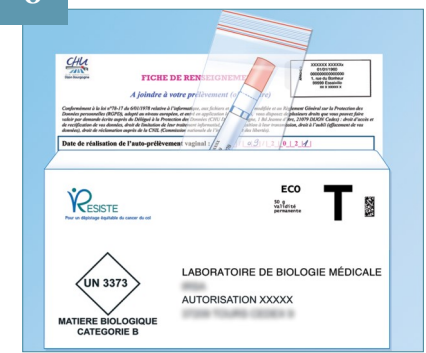

Placez dans l'enveloppe retour
1) La fiche de renseignement
2) Le sachet plastique avec le tube dedans
(enveloppe T préaffranchie)

Comment retourner votre enveloppe contenant votre prélèvement?

9



POSTEZ l'enveloppe NE PAS mettre de timbre

10



Vous recevrez un BON D'ACHAT d'une valeur de 20€ par courrier après l'analyse de votre prélèvement